Press Release
2022.7 | 1/3

株式会社keizo
東京都中央区銀座1-9-6
松岡第二銀緑館2F
tel 03.6263.0675

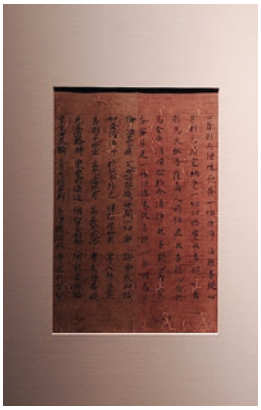

北欧インテリアの「DANSK MØBEL GALLERY（ダンスク ムーベル ギャラリー）」が
『古美術をしつらえる』開催

現代空間にNAKAGAMIの古美術を取り入れたインテリアを提案

銀座にて北欧家具の販売および空間コーディネイトを手がけるダンスク・ムーベル・ギャラリー（株式会社 KEIZO）と奈良の古美術店 NAKAGAMIが協力し、「現代空間に日本美術（古美術）をしつらえる」というテーマのもと、店舗空間や家具にNAKAGAMIが提案する古美術（宗教美術を中心に花を飾る道具や茶道具など）をしつらえ、インテリアを提案、販売いたします。

世界で生活様式の変化が起きている中「自身のルーツ」「心の支え（祈りの心）」となる質の高い美術品を鑑賞することは自然ななりゆきであり、日常空間に寛ぎとうるおいをもたらしてくれます。
従来のアート・ファンはもちろん、今まで積極的に美術品を空間に取り入れておられなかった方々に対しても、古今の東西を超えた美術品を「ノルディック・ラグジュアリー」なインテリア空間にしつらえ、心を癒す源泉として美術品を飾る美意識や、品物の素性やストーリーをご紹介いたします。

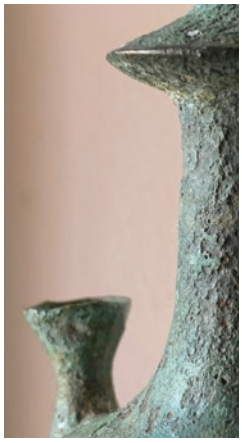

本リリースに関するお問い合わせ ▷

取材依頼、画像貸し出し、ご不明点などございましたらお気軽にお問い合わせくださいませ。
PR担当：株式会社 Casokdo　五十嵐 洋
E-mail：igarashi@a-ms2.com
TEL：03-4334-8264 / 携 帯：090-1761-1417 / FAX：03-6635-5040

Press Release
2022.7 | 2/3

株式会社keizo
東京都中央区銀座1-9-6
松岡第二銀緑館2F
tel 03.6263.0675

開催概要

□ 期間：2022年9月23日（金・祝）～10月2日（日）　※ 水曜定休日
（NAKAGAMI 在廊日：9月24、25日 および 10月1日、2日を予定）

□ 会場：ダンスク ムーベル ギャラリー
東京都中央区銀座 1-9-6 松岡第二銀緑館 2F
@danskmobelgallery / @nakagamijapaneseart

展示販売内容

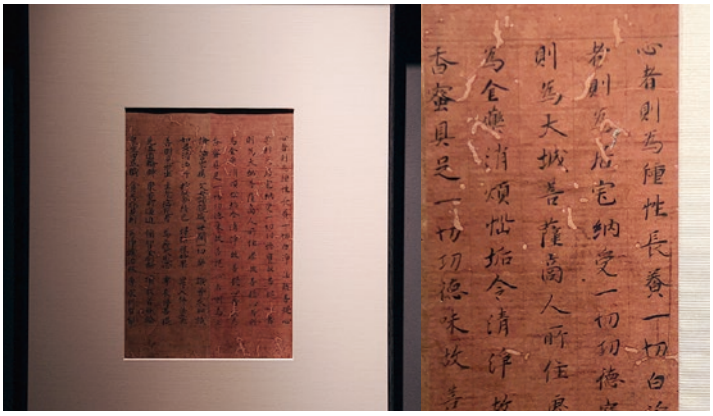

▲ 古写経額装
平安時代の古写経断巻を現代空間に取り入れやすく
モダンに額装し直して提案します

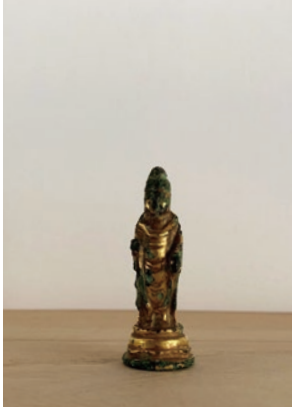

▲ 小金銅仏
新羅の小さな金銅仏

▲ 古花器
宗教用具や花器

開催にあたってのメッセージ

古美術中上 NAKAGAMI

なぜ北欧家具に古美術？と疑問をお持ちの方にこそ、展示会へ足をお運びいただきたく思っております。知識云々よりも「骨董のことはよくわからないけれど、部屋に飾ったらかっこよさそう」とか「この仏像、とても可愛らしい」といった感覚を大事にしていただきたいのです。古来日本人を、いや世界中のアート・ファンを魅了してきた、格の高い宗教美術をぜひあなたのお手元に置いてみてください。お客様のお気持ちに寄り添いながら<日本の古美術を飾る>お手伝いを精一杯努めさせていただきます。

DANSK MØBEL GALLERY

このたびダンスク ムーベル ギャラリーでは、中上さんとともに日本の古美術を皆様にお届けしたいと思います。当店は以前より、北欧家具を中心にモダンなアイテムを取り入れ、日本の住空間にあうインテリアをご提案してまいりましたが、まさに私たちの先人が心を込め祈るような思いで生み出した品々の中に、癒しと美しさがあることを見つけました。それは当店がご提案してきた「普遍」「モダン」「洗練」「和」という要素とピッタリと重なり合う、古びることのないモダンなものでした。
デンマークデザインの父、コーア・クリントはこう語っています。
『過去は我々よりもモダンである』
この企画展を通して、私たちのルーツともいえるモダンな品々を実際にインテリアとして取り入れることの素晴らしさを、皆様にお届けしたいと思います。

※ 展示状況やサンプルについては店頭へお問い合わせください

本リリースに関するお問い合わせ ▷

取材依頼、画像貸し出し、ご不明点などございましたらお気軽にお問い合わせくださいませ。
PR 担当：株式会社 Casokdo　五十嵐 洋
E-mail：igarashi@a-ms2.com
TEL：03-4334-8264 / 携 帯：090-1761-1417 / FAX：03-6635-5040

株式会社keizo
東京都中央区銀座1-9-6
松岡第二銀緑館2F
tel 03.6263.0675

古美術中上 NAKAGAMI

■場 所：〒630-8213 奈良県奈良市登大路町57-5
■TEL：0742-25-2566
■OPEN：11:00-18:00［月・火・水曜日はアポイントのお客様のみ］
■URL：https://nara-nakagami.com
■MAIL：info@nara-nakagami.com

※ご来店の際は事前にお問い合わせいただけますと幸いです。

ショップ概要

DANSK MØBEL GALLERY（ダンスク ムーベル ギャラリー）

DANSK MØBEL GALLERY（ダンスクムーベルギャラリー）では、「ノルディック・ラグジュアリー」をコンセプトに、インテリアコーディネートと家具・照明・絵画などの販売を行っております。日本においてラグジュアリーなインテリアと言えばイタリア家具が中心であり、かたや北欧インテリアと言えば白木のナチュラルでオーガニックなインテリアですが、実はそのどちらとも異なり、和の設えにも通ずる「ノルディック・ラグジュアリー」なインテリアがございます。
日本人が古来より持っている感性にとても近しい価値観を有しているにも関わらず、何故か日本に伝わることなくすっぽりと抜け落ちてしまったインテリア。
DANSK MØBEL GALLERYでは、和の要素やモダンアートも取り入れ、ノルディック・ラグジュアリーを皆様にお届けいたします。

■場所：〒104-0061 東京都中央区銀座1-9-6 松岡第二銀緑館2F
■TEL：03-6263-0675 ■FAX：03-6263-0676
■URL：http://www.republicstore-keizo.com/dmg/
■OPEN：12:00-19:00［水曜定休］
https://www.facebook.com/danskmobelgallery/
https://www.instagram.com/danskmobelgallery/

株式会社KEIZOグループ店舗一覧
■REPUBLIC OF FRITZ HANSEN STORE OSAKA
■DANSK MØBEL GALLERY

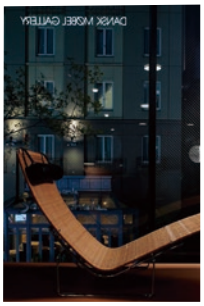

CONCEPT

デンマークモダンをリードしてきた“本物”をセレクトする、ギャラリーと呼ぶに相応しいお店づくりを目指しております。当店では、デンマークモダンの家具や照明のみならず、当店独自にセレクトした絵画や調度品などを、取り揃えて参ります。デンマークデザインの考えは、「良い物を大切に長く使う」という古来よりある日本人の価値観・美意識に深く共鳴するものがあります。
一世紀を超えても、受け継がれる様な、“家族の歴史を共に刻み込むインテリアライフスタイル”を皆様にご提案致します。デンマークデザインの最上質な空間を、お楽しみくださいませ。

※不定期に展示入替を行っております為、ご覧になりたい商品がございます場合は、お電話・メールにてお問い合わせくださいませ。

本リリースに関するお問い合わせ ▷

取材依頼、画像貸し出し、ご不明点などございましたらお気軽にお問い合わせくださいませ。
PR担当：株式会社 Casokdo 五十嵐 洋
E-mail：igarashi@a-ms2.com
TEL：03-4334-8264 / 携 帯：090-1761-1417 / FAX：03-6635-5040